

Manual de Utilizador

PLATAFORMA INFORMÁTICA DE REQUISIÇÃO DE POLICIAMENTO DE ESPETÁCULOS DESPORTIVOS (PIRPED)

Data: 11 De Junho de 2014

Versão: 3.0

Histórico do Documento

Versão	Data	Autor	Revisor	Descrição	Ação (*)	Páginas
1.0	27/02/2013	Tiago Lourenço	Catarina Camacho	Criação do Documento	Todas	Todas
2.0	11/09/2013	Tiago Lourenço	Catarina Camacho	Criação do Documento	Todas	Todas
3.0	11/06/2014	Nuno Gaspar		Criação do Documento	Todas	Todas

(*) Ação: I=Inserção; S=Substituição; A=Atualização

Índice

Histórico do Documento.....	2
1. Fluxograma da plataforma.....	5
2. Acesso à plataforma	7
2.1. Ecrã de acesso	7
2.2. Seleção de Entidade.....	7
3. Organizadores de Competição Desportiva	9
3.1. Administradores.....	9
3.1.1. Criação de primeiro administrador	9
3.1.1.1. Registrar Administrador.....	9
3.1.2. Gestão de Utilizadores.....	10
3.1.2.1. Lista de Utilizadores.....	10
3.1.2.2. Editar Utilizador	11
3.1.2.3. Adicionar Utilizador.....	12
3.1.2.4. Adicionar Utilizador Existente	12
3.1.2.5. Adicionar Novo Utilizador (Administrador/Requerente).....	13
3.1.3. Gestão de Dados da Entidade	13
3.1.3.1. Editar Organizador	14
3.1.4. Gestão de Modalidades, Épocas e Competições.....	14
3.1.4.1. Lista de Modalidades	15
3.1.4.2. Lista de Épocas.....	15
3.1.4.3. Lista de Competições.....	16
3.1.5. Gerir Entidades Promotoras	16
3.1.5.1. Lista de Promotores	17
3.1.5.2. Adicionar Promotor	17
3.1.5.3. Adicionar Promotor Existente	18
3.1.5.3.1. Pesquisa de Promotor.....	18
3.1.5.3.2. Associar Promotor já registado	18
3.1.5.4. Adicionar Novo Promotor.....	19
3.1.6. Gerir Eventos Desportivos	19

3.1.6.1.	Adicionar Evento Desportivo.....	19
3.1.6.2.	Lista de Eventos Desportivos.....	21
3.1.6.3.	Editar Evento desportivo.....	22
3.2.	Requerentes.....	22
4.	Promotores de Eventos Desportivos.....	23
4.1.	Registo de Administrador.....	23
4.2.	Gestão de Utilizadores.....	23
4.3.	Gestão de Dados da Entidade.....	23
4.4.	Requerentes.....	24
4.4.1.	Editar dados do próprio perfil.....	24
4.4.2.	Efetuar Pedido de Policiamento.....	24
4.4.2.1.	Lista de Eventos Desportivos.....	25
4.4.2.2.	Efetuar Pedido de Policiamento em Recinto Desportivo.....	26
4.4.2.3.	Efetuar Pedido de Policiamento na Via Pública.....	27
4.4.2.4.	Aceitar, Pedir Reapreciação ou Recusar Orçamento para Policiamento em Recinto Desportivo.....	28
4.4.2.5.	Aceitar, Pedir Reapreciação ou Recusar Orçamento para Policiamento em Eventos na Via Pública.....	30
4.4.2.6.	Aceitar, Recusar Orçamento Reapreciado.....	31

1. Fluxograma da plataforma

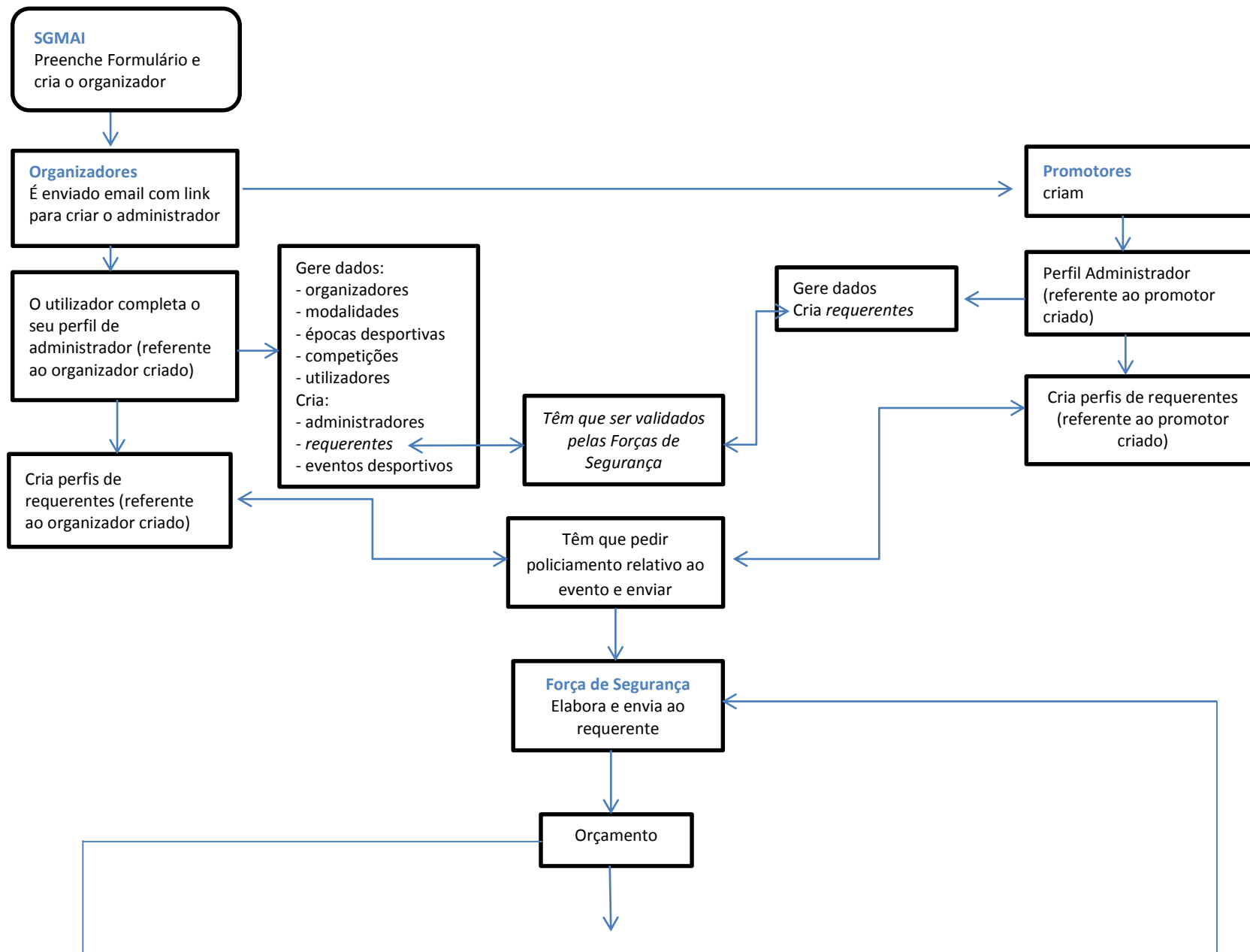

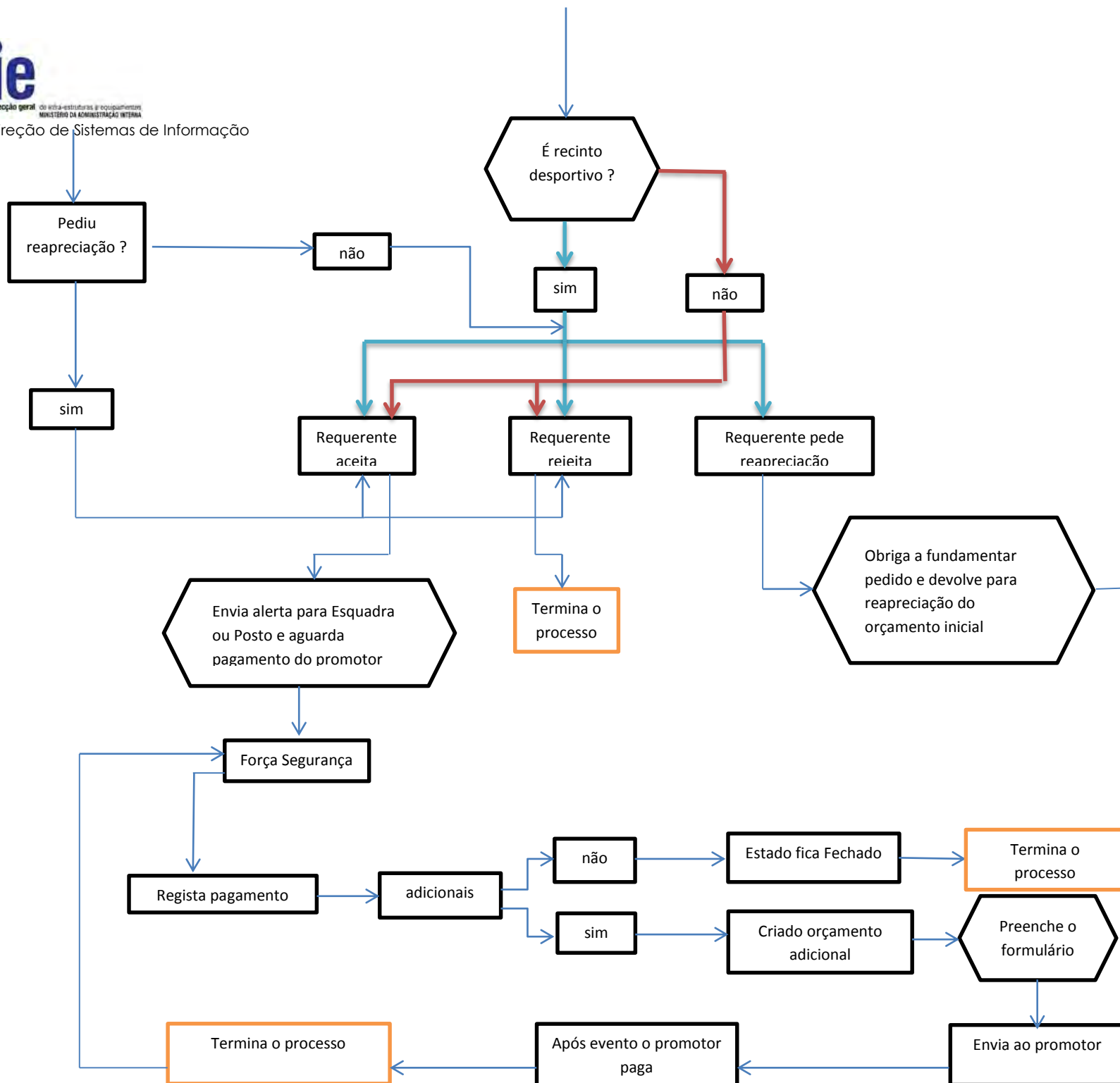

2. Acesso à plataforma

2.1. Ecrã de acesso

No que diz respeito ao ecrã de entrada, o processo será idêntico para qualquer que seja o tipo de entidade, bastando introduzir o par “correu eletrônico (*username*)” e “senha (*password*)”, com que está registado na plataforma e pressionando o botão de *Login*.

PLATAFORMA INFORMÁTICA DE REQUISIÇÃO DE
PIRPED POLICIAMENTO DE ESPETÁCULOS DESPORTIVOS

login **1**

PIRPED > Login

Login

Login

Os campos assinalados com * são de preenchimento obrigatório.

Username *

 2

Password *

 3

Login **4**

Ministério da Administração Interna | Guarda Nacional Republicana | Polícia de Segurança Pública

[Enquadramento legal](#) | [Ajuda](#) | [Contactos](#)

Imagem 1 - Ecrã de acesso à plataforma

Legenda da imagem 1:

1. Atalho para ecrã de acesso
2. Os utilizadores estarão registados com um correio electrónico que serve de identificador do utilizador
3. Senha secreta do utilizador registado
4. Botão de submissão do pedido de acesso

2.2. Seleção de Entidade

Devido à possibilidade de representarem várias entidades com diferentes perfis, antes de lhes ser possível executar qualquer operação ser-lhes-á pedido para seleccionarem qual entidade/perfil pretendem representar.



Imagem 2 - Seleção de entidade/perfil

Legenda da imagem 2:

1. Caixa de seleção de par entidade/perfil
 - a. Seleccionada a linha pretendida, o utilizador será redirecionado para o respetivo ecrã inicial

3. Organizadores de Competição Desportiva

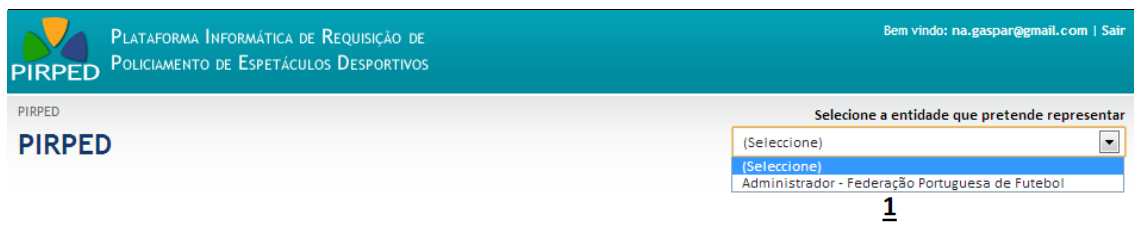
3.1. Administradores

3.1.1. Criação de primeiro administrador

Após o registo da SGMAI dos organizadores de competição desportiva, estes recebem alertas via correio eletrónico da forma de registo na plataforma eletrónica. Essas entidades acedem à plataforma de modo a criarem os utilizadores de acesso à mesma, com permissões de administradores.

3.1.1.1. Registrar Administrador

PIRPED > Adicionar administrador

Adicionar administrador

Dados do organizador/promotor da competição desportiva		
Nome	Federação de Andebol	
Morada	<u>1</u>	
Email	p-tlourenco@dgie.mai.gov.pt	
Telefone	Fax	Número de identificação fiscal (NIF)

Dados do administrador		
Os campos assinalados com * são de preenchimento obrigatório.		
Nome *	<u>2</u>	
Telefone *	Telemóvel	Número de identificação civil * (cartão de cidadão ou bilhete de identidade)

Dados de acesso do administrador		
Os campos assinalados com * são de preenchimento obrigatório.		
Email *		
Senha *		<u>3</u>
Confirmação da Senha *		

4

Imagem 3 - Criar administrador

Legenda da imagem 7:

1. Informação geral da entidade, o utilizador terá capacidade de administração no que se refere à entidade
2. Informação geral sobre o utilizador
 - a. Nome e contactos do utilizador

- b. O BI\CC será utilizado nas pesquisas e na validação do utilizador quando aplicável.
 3. Dados de acesso à plataforma
 - a. Email identificador único do utilizador na plataforma e para onde serão efetuados todas as comunicações e alertas da plataforma
 - b. Senha secreta de acesso
 4. Botões de submissão ou cancelamento

3.1.2. Gestão de Utilizadores

Os utilizadores administradores serão responsáveis pela gestão dos utilizadores da entidade, sejam eles outros administradores ou requerentes. Terão assim a possibilidade de criar, associar ou editar informação de outros utilizadores.

A gestão dos utilizadores do tipo requerente difere da dos administradores, apenas no facto de estes necessitarem de validação por parte das forças de segurança após o registo ou associação a uma entidade.

3.1.2.1. Lista de Utilizadores

PIRPED > Gestão do Utilizador > Gerir utilizadores

Selecionar a entidade que pretende representar
(Selecione)

Gerir utilizadores

Organizador da competição desportiva

Gestão do Utilizador

- Editar utilizador
- Adicionar administrador
- Adicionar requerente
- Gerir utilizadores

	Nome	Telemovel	Email	Número de Identificação	Tipo de Utilizador
Desativar	p-tlourenco@dgie.mai.gov.pt	999999999	p-tlourenco@dgie.mai.gov.pt	999999999	Requerente

1

Imagem 4 - Gerir utilizadores

Legenda da imagem 8:

1. Lista de utilizadores da entidade com atalho para desativar a ligação do utilizador a esta entidade

3.1.2.2. Editar Utilizador

PIRPED > Gestão do Utilizador > Editar utilizador

Selecione a entidade que pretende representar
(Selecione)

Editar utilizador

Organizador da competição desportiva

Gestão do Utilizador

- Editar utilizador
- Adicionar administrador
- Adicionar requerente
- Gerir utilizadores

Dados do utilizador

Os campos assinalados com * são de preenchimento obrigatório.

Nome * 1

Telefone * **Telemóvel** **Número de identificação civil ***
(cartão de cidadão ou bilhete de identidade)

Alteração de dados de acesso à plataforma

Os campos assinalados com * são de preenchimento obrigatório.

Email * 2

Senha *

Nova Senha *

Confirmação da nova Senha *

3

Imagem 5 - Editar dados de utilizador

Legenda da imagem 9:

1. Informação geral sobre o utilizador administrador ou requerente
 - a. Nome e contactos do utilizador
 - b. O BI\CC será utilizado nas pesquisas e na validação do utilizador quando aplicável
2. Email identificador do utilizador na plataforma, sendo por isso inalterável
3. Senha secreta de acesso à plataforma e respetiva confirmação, caso seja alterada

3.1.2.3. Adicionar Utilizador

Imagem 6 - Adicionar Utilizador

Legenda da imagem 10:

1. Botão de seleção de utilizador existente
 - a. Será apresentado ecrã de pesquisa de utilizadores já registados
2. Botão de seleção de criação de novo utilizador
 - a. Encaminha para processo referido no ponto [Criação de primeiro administrador](#) sendo idêntico para a criação de administradores ou requerentes

3.1.2.4. Adicionar Utilizador Existente

Imagem 7 - Associar utilizador existente

Legenda da imagem 11:

1. Caixa de pesquisa através de BI\CC
2. Se existir um utilizador com o BI\CC idêntico ao pesquisado, a sua informação será apresentada nesta caixa

3. Botão de seleção para associar o utilizador à entidade ou cancelar a escolha

3.1.2.5. Adicionar Novo Utilizador (Administrador/Requerente)

PIRPED > Gestão do Utilizador > Adicionar administrador

Selecione a entidade que pretende representar
(Selecione)

Adicionar administrador

Organizador da competição desportiva

Gestão do Utilizador

Editar utilizador

Adicionar administrador

Adicionar requerente

Gerir utilizadores

Dados do organizador/promotor da competição desportiva

Organizador da competição desportiva
Federação Portuguesa de Futebol **1**

Dados do administrador

Os campos assinalados com * são de preenchimento obrigatório.

Nome * **2**

Telefone * Telemóvel Número de identificação civil *
(cartão de cidadão ou bilhete de identidade)

Email * **3**

Criar Administrador **Voltar** **4**

Imagem 8 - Adicionar novo utilizador

Legenda da imagem 12:

1. Nome do organizador
2. Informação geral sobre o utilizador administrador
 - a. Nome e contactos do utilizador
 - b. O BI\CC será utilizado nas pesquisas e na validação do utilizador quando aplicável
3. Email identificador do utilizador na plataforma
 - a. Após a criação, será enviado para o email de registo um pedido de confirmação onde será pedida a senha secreta de acesso e finalizada a criação do novo utilizador
4. Botões de submissão ou cancelamento

3.1.3. Gestão de Dados da Entidade

A SGMAI apenas regista uma parte dos dados da entidade, será da responsabilidade do administrador da entidade, completar e editar os dados da entidade que representa.

3.1.3.1. Editar Organizador

PIRPED > Organizador da competição desportiva > Editar dados do organizador

Selecione a entidade que pretende representar
(Selecione) ▼

Editar dados do organizador

Organizador da competição desportiva

- Editar dados do organizador
- Gerir modalidade desportiva
- Gerir época desportiva
- Gerir competições
- Adicionar promotor do espetáculo desportivo
- Listar promotores do espetáculos desportivos
- Adicionar espetáculo desportivo
- Editar espetáculo desportivo
- Gestão do Utilizador**

Dados do organizador da competição desportiva

Os campos assinalados com * são de preenchimento obrigatório.

Nome *
Federação Portuguesa de Futebol

Morada *
Rua Alexandre Herculano, N° 58
1250-012 Lisboa - Portugal **1**

Email *
info@fpf.pt **2**

Telefone * +351 213252700 **Fax** **Número de identificação fiscal (NIF) *** 123456789

Distrito * Lisboa ▼ **Concelho *** Lisboa ▼ **Freguesia *** Ameixoeira ▼

Gravar **Voltar** **3**

Imagem 9 - Editar Dados da Entidade

Legenda da imagem 13:

1. Informação geral da entidade
2. Email utilizado para as comunicações e alertas da plataforma
3. Botões de submissão ou cancelamento

3.1.4. Gestão de Modalidades, Épocas e Competições

Para ser possível registar o calendário desportivo da entidade organizadora é necessário criar toda a estrutura, que sustenta esse calendário. Para isso o administrador terá a possibilidade de registar todos os agrupadores e respetiva informação relevante.

3.1.4.1. Lista de Modalidades

PIRPED > Organizador da competição desportiva > Gerir modalidade desportiva

Seleccione a entidade que pretende representar
(Selecione)

Gerir modalidade desportiva

Organizador da competição desportiva

Editar dados do organizador

Gerir modalidade desportiva

Gerir época desportiva

Gerir competições

Adicionar promotor do espetáculo desportivo

Modalidade Desportiva *	
Excluir	Futebol

Gravar

1

Imagem 10 - Lista de Modalidades

Legenda da imagem 14:

1. Lista de modalidades já registadas com atalho para a sua exclusão
2. Caixa para a designação da nova modalidade e atalho de 'Gravar' para completar o registo

3.1.4.2. Lista de Épocas

PIRPED > Organizador da competição desportiva > Gerir época desportiva

Seleccione a entidade que pretende representar
(Selecione)

Gerir época desportiva

Organizador da competição desportiva

Editar dados do organizador

Gerir modalidade desportiva

Gerir época desportiva

Gerir competições

Adicionar promotor do espetáculo desportivo

Modalidade Desportiva	
Selecionar	Futebol 1

Época Desportiva *	Data de Início *	Data de Fim *
Excluir 2013/2014	20-09-2013 2	26-10-2013

Gravar **3**

Imagem 11 - Lista de Épocas

Legenda da imagem 15:

1. Lista de modalidades para seleção. Após selecionada a modalidade será possível gerir as épocas desportivas que lhe estão associadas
2. Lista de épocas desportivas já registados com atalho para a sua exclusão
3. Caixas de registo de nova época desportiva e respetivo atalho de registo ('Gravar')
 - a. Designação da época desportiva
 - b. Data de início da época desportiva
 - c. Data de final da época desportiva

3.1.4.3. Lista de Competições

PIRPED > Organizador da competição desportiva > Gerir competições

Selecione a entidade que pretende representar
(Selecione)

Gerir competições

Organizador da competição desportiva

Editar dados do organizador

Gerir modalidade desportiva

Gerir época desportiva

Gerir competições

Adicionar promotor do espetáculo desportivo

Listar promotores do espetáculos desportivos

Pesquisa

Modalidade Desportiva:

Época Desportiva:

1

Competição *	Tipo de Competição *	Tipo de Escalão *	Profissional *
<input type="checkbox"/> Excluir Campeonato Nacional	2 Nacional	Seniores	Sim
<input type="text"/>	<input type="text" value="Distrital/Regional"/>	<input type="text" value="Juniiores"/>	<input type="checkbox"/> 3 <input type="button" value="Gravar"/>

Imagem 12 - Lista de Competições

Legenda da imagem 16:

1. Pesquisa por modalidade e época desportiva para seleção. Após selecionada a modalidade e a época desportiva, será possível gerir as suas competições
2. Lista de competições já registados com atalho para a sua exclusão
3. Dados de registo de nova competição e atalho 'Novo' para completar o registo
 - a. As listas de tipos de competição e de tipo de e
 - b. scalão servirão para a definição das participações nos custos de policiamento
 - c. Se a competição for definida como profissional, e conseqüentemente com obrigatoriedade de existir policiamento, a aplicação incluirá essa informação nos avisos a enviar aos intervenientes

3.1.5. Gerir Entidades Promotoras

Será da responsabilidade das entidades organizadoras, o registo das entidades promotoras suas associadas. Dentro destas funções, os utilizadores administradores deverão criar ou associar as entidades promotoras através dos seguintes formulários.

3.1.5.1. Lista de Promotores

PIRPED > Organizador da competição desportiva > Listar promotores do espetáculo desportivos

Selecione a entidade que pretende representar
(Selecione)

Listar promotores do espetáculo desportivos

Nome	Morada	Telefone	NIF	Email
Sporting Clube de Portugal				scp@scp.pt

1

Organizador da competição desportiva

Editar dados do organizador

Gerir modalidade desportiva

Gerir época desportiva

Gerir competições

Adicionar promotor do espetáculo desportivo

Listar promotores do espetáculo desportivos

Imagem 13 - Lista de Entidades Promotoras

Legenda da imagem 17:

1. Lista de promotores já associados

3.1.5.2. Adicionar Promotor

PIRPED > Organizador da competição desportiva > Adicionar promotor do espetáculo desportivo

Selecione a entidade que pretende representar
(Selecione)

Adicionar promotor do espetáculo desportivo

Adicionar Promotor Existente Criar Novo Promotor

1 2

Organizador da competição desportiva

Editar dados do organizador

Gerir modalidade desportiva

Gerir época desportiva

Gerir competições

Adicionar promotor do espetáculo desportivo

Imagem 14 - Adicionar Entidade Promotora

Legenda da imagem 18:

1. Botão de seleção de entidade promotora existente
 - a. Será apresentado ecrã de pesquisa das entidades já registadas
2. Botão de seleção de criação de nova entidade promotora

3.1.5.3. Adicionar Promotor Existente

3.1.5.3.1. Pesquisa de Promotor

PIRPED > Organizador da competição desportiva > Adicionar promotor do espetáculo desportivo

Selecione a entidade que pretende representar
(Selecione) ▼

Adicionar promotor do espetáculo desportivo

Organizador da competição desportiva

Editar dados do organizador

Gerir modalidade desportiva

Gerir época desportiva

Gerir competições

Adicionar promotor do espetáculo desportivo

Listar promotores do espetáculos desportivos

Adicionar espetáculo desportivo

Pesquisa do promotor do espetáculo desportivo

Nome do promotor *

spor **Pesquisar** **Voltar** 1

	Nome	Telefone	Fax	Email	NIF
Seleccionar	Sporting Clube de Portugal			scp@scp.pt	
Seleccionar	Spor Lisboa e Benfica			sib@teste.ttt	

2

Imagem 15 - Pesquisa de Promotor

Legenda da imagem 19:

1. Caixa de pesquisa de promotor
2. Lista de promotores registados com respetivo atalho para seleção

3.1.5.3.2. Associar Promotor já registado

PIRPED > Organizador da competição desportiva > Adicionar promotor do espetáculo desportivo

Selecione a entidade que pretende representar
(Selecione) ▼

Adicionar promotor do espetáculo desportivo

Organizador da competição desportiva

Editar dados do organizador

Gerir modalidade desportiva

Gerir época desportiva

Gerir competições

Adicionar promotor do espetáculo desportivo

Listar promotores do espetáculos desportivos

Adicionar espetáculo desportivo

Dados do promotor do espetáculo desportivo

Nome
Spor Lisboa e Benfica

Morada

Email 1
sib@teste.ttt

Telefone Fax Número de identificação fiscal (NIF)

Distrito Concelho Freguesia

Associa **Voltar** 2

Imagem 16 - Associar Entidade Promotora já registada

Legenda da imagem 20:

1. Informação geral do promotor
2. Botões para efetivar ou cancelar a nova associação

3.1.5.4. Adicionar Novo Promotor

PIRPED > Organizador da competição desportiva > Adicionar promotor do espetáculo desportivo

Selecione a entidade que pretende representar
(Selecione) ▼

Adicionar promotor do espetáculo desportivo

Organizador da competição desportiva

- Editar dados do organizador
- Gerir modalidade desportiva
- Gerir época desportiva
- Gerir competições
- Adicionar promotor do espetáculo desportivo**
- Listar promotores do espetáculos desportivos
- Adicionar espetáculo desportivo
- Editar espetáculo desportivo

Dados do promotor do espetáculo desportivo

Os campos assinalados com * são de preenchimento obrigatório.

Nome *
Sporting Clube de Portugal

Email *
Endereço de correio eletrónico seguro, fornecido por entidade a registar administradores.
O código de autorização para criação de utilizadores será enviado automaticamente para este endereço.
scp@scp.pt

Número de identificação fiscal (NIF) * 1
999999999

Gravar **Voltar** 2

Imagem 17 - Adicionar Nova Entidade Promotora

Legenda da imagem 21:

1. Dados do promotor
 - a. O endereço de correio eletrónico deverá ser seguro e fornecido pelo promotor. Será para este endereço que será enviado o email com instruções para a criação do primeiro administrador. Este endereço poderá posteriormente ser alterado por um administrador do promotor
2. Botões para efetivar ou cancelar a nova associação

3.1.6. Gerir Eventos Desportivos

3.1.6.1. Adicionar Evento Desportivo

Ainda que existam entidades que possuem tanto a possibilidade de organizar como de promover eventos, sempre que esteja registada com o perfil de organizador, a entidade só poderá registar os eventos.

Os pedidos de policiamento serão sempre da responsabilidade do promotor e só poderão ser efetivados pelo seu representante com o perfil de requerente.

PIRPED > Organizador da competição desportiva > Adicionar espetáculo desportivo

Selecione a entidade que pretende representar
 (Selecione) ▼

Adicionar espetáculo desportivo

Organizador da competição desportiva

Editar dados do organizador

Gerir modalidade desportiva

Gerir época desportiva

Gerir competições

Adicionar promotor do espetáculo desportivo

Listar promotores do espetáculos desportivos

Adicionar espetáculo desportivo

Editar espetáculo desportivo

Gestão do Utilizador

M.A.I.
MINISTÉRIO DA ADMINISTRAÇÃO INTERNA
 Policiamento Desportivo
 Requisição de Forças de Segurança

Entidade Organizadora Federação Portuguesa de Futebol **1**

Entidade Promotora Federação Portuguesa de Futebol ▼

Modalidade Desportiva Futebol ▼

Época Desportiva 2013/2014 ▼

Elementos de identificação do espetáculo desportivo

Os campos assinalados com * são de preenchimento obrigatório.

Competição/Prova Campeonato Nacional ▼

Intervenientes* (Jogo | Evento) Sporting Clube de Portugal ▼ Sport Lisboa e Benfica ▼

Data e hora da prova* 01-10-2013 [calendar icon] 00:00 [time icon]

Grau de risco Normal ▼

Entradas Pagas ▼ **2**

Previsão do número de espectadores* 10000

Duração prevista* 4 (Horas)

Local do espetáculo desportivo

Local do espetáculo desportivo Recinto desportivo ▼ **3**

Gravar espetáculo desportivo

4

Imagem 18 - Adicionar Evento Desportivo

Legenda da imagem 22:

1. Dados da entidade promotora
 - a. O par modalidade e época desportiva servirão de filtro para a caixa de seleção da competição da área número 2
2. Área com os elementos que definem o evento
 - a. A lista de competições estará limitada pela escolha de modalidade e época no ponto anterior
 - b. Sendo que a definição dos intervenientes pode não ser possível, existirá a possibilidade, através do atalho 'evento', registar em texto livre esta informação
 - c. Os dados do número de espectadores previstos e de duração do espetáculo são imprescindíveis para a realização do orçamento por parte das forças de segurança
3. Caixa de seleção sobre o tipo de recinto onde se irá realizar o evento
 - a. Recinto desportivo – neste tipo de eventos haverá apenas um posto ou esquadra responsável pelo policiamento
 - b. Via pública – neste tipo, a responsabilidade do policiamento poderá ser partilhada entre as forças de segurança
4. Botão para submeter dados para registo

3.1.6.2. Lista de Eventos Desportivos

PIRPED > Organizador da competição desportiva > Editar espetáculo desportivo

Selecione a entidade que pretende representar
(Selecione) ▼

Editar espetáculo desportivo

Organizador da competição desportiva

- Editar dados do organizador
- Gerir modalidade desportiva
- Gerir época desportiva
- Gerir competições
- Adicionar promotor do espetáculo desportivo
- Listar promotores do espetáculos desportivos
- Adicionar espetáculo desportivo
- Editar espetáculo desportivo
- Gestão do Utilizador

Filtros para Listar Espetáculos Desportivos

Estado do Pedido: Inserido ▼

Intervalo de datas: [] a []

Nome/Intervenientes do evento: 1

Pesquisar **Limpar Campos** 2

Intervenientes	Competição	Promotor	Data do Evento	Estado do Pedido
Selecionar Sporting Clube de Portugal Sport Lisboa e Benfica	Campeonato Nacional	Federação Portuguesa de Futebol	01-10-2013 00:00:00	Inserido

3

Faltam menos de 48h para o espetáculo desportivo ■
Faltam menos de 8 dias para o espetáculo desportivo ■

4

Imagem 19 - Lista de Espetáculos Desportivos para Edição

Legenda da imagem 23:

1. Dados para pesquisa de eventos
 - a. A lista será preenchida com os eventos que respeitem o filtro selecionado
2. Botões de pesquisa ou para reiniciar os dados do filtro
3. Lista de eventos com respetivo atalho para seleção
4. Legenda do código de cores dos eventos listados

3.1.6.3. Editar Evento desportivo

PIRPED > Organizador da competição desportiva > Adicionar espetáculo desportivo

Selecione a entidade que pretende representar
(Selecione)

Adicionar espetáculo desportivo

Organizador da competição desportiva

- Editar dados do organizador
- Gerir modalidade desportiva
- Gerir época desportiva
- Gerir competições
- Adicionar promotor do espetáculo desportivo
- Listar promotores do espetáculos desportivos
- Adicionar espetáculo desportivo**
- Editar espetáculo desportivo
- Gestão do Utilizador

M.A.I.
MINISTÉRIO DA ADMINISTRAÇÃO INTERNA
Policimento Desportivo
Requisição de Forças de Segurança

Entidade Organizadora Federação Portuguesa de Futebol **1**

Entidade Promotora Federação Portuguesa de Futebol

Modalidade Desportiva Futebol

Época Desportiva 2013/2014

Elementos de identificação do espetáculo desportivo

Os campos assinalados com * são de preenchimento obrigatório.

Competição/Prova Campeonato Nacional

Intervenientes* (Jogo | Evento) Sporting Clube de Portugal Sport Lisboa e Benfica

Data e hora da prova* 01-10-2013 00:00

Grau de risco Normal

Entradas Pagas **2**

Previsão do número de espectadores* 10000

Duração prevista* 4 (Horas)

Local do espetáculo desportivo

Local do espetáculo desportivo Recinto desportivo **3**

Gravar espetáculo desportivo **4**

Imagem 20 - Editar Espetáculo

Legenda da imagem 24:

A edição de um evento tem um funcionamento em tudo semelhante à sua criação ([Adicionar Evento Desportivo](#)). Existe no entanto, a condicionante de que alguns dados poderão não ser passíveis de alteração dependendo do estado do evento.

3.2. Requerentes

Sendo que as entidades organizadoras poderão ser também promotoras de espetáculos desportivos, estas terão a possibilidade de registar utilizadores com o perfil de requerente, conforme explicado no ponto [Gestão de Utilizadores](#).

Adicionalmente poderão utilizar as funcionalidades criadas para este tipo de utilizador, conforme é referido no ponto [Requerentes](#), na qualidade de entidade promotora de espetáculo desportivo.

4. Promotores de Eventos Desportivos

4.1. Registo de Administrador

O registo de um novo promotor por parte de um organizador gera um alerta para o email aí definido, com informação sobre como deve ser efetuado o registo do primeiro utilizador com perfil de administrador, representante do promotor na plataforma. Este processo é em tudo semelhante ao processo explicado em [Registar Administrador](#).

4.2. Gestão de Utilizadores

Os utilizadores administradores ou requerentes dos promotores têm processos de manutenção idênticos aos referidos no ponto [Gestão de Utilizadores](#).

4.3. Gestão de Dados da Entidade

Tal como a gestão dos dados das entidades organizadoras, o processo para os promotores está explicado no ponto [Gestão de Dados da Entidade](#).

4.4. Requerentes

4.4.1. Editar dados do próprio perfil

PIRPED > Gestão do Utilizador > Editar utilizador

Editar utilizador

Seleccione a entidade que pretende representar
(Seleccione)

Promotor do espetáculo desportivo

Gestão do Utilizador

Editar utilizador

Adicionar administrador

Adicionar requerente

Gerir utilizadores

Dados do utilizador

Os campos assinalados com * são de preenchimento obrigatório.

Nome * 1
Sr. António Silva

Telefone *

Telemóvel

Número de identificação civil *
(cartão de cidadão ou bilhete de identidade)

Alteração de dados de acesso à plataforma

Os campos assinalados com * são de preenchimento obrigatório.

Email * 2

Senha *

Nova Senha * 3

Confirmação da nova Senha *

Gravar **Voltar** 4

Imagem 21 - Editar perfil

Legenda da imagem 25:

1. Informação geral sobre o utilizador administrador ou requerente
 - a. Nome e contactos do utilizador
 - b. O BI\CC será utilizado nas pesquisas e na validação do utilizador quando aplicável.
2. Email identificador do utilizador na plataforma, sendo por isso inalterável
3. Senha secreta de acesso à plataforma e respetiva confirmação, caso seja alterada
4. Botões de submissão ou cancelamento

4.4.2. Efetuar Pedido de Policiamento

Na qualidade de representante da entidade promotora, a principal função do requerente será efetivar os pedidos de policiamento, para os espetáculos desportivos por si selecionados.

4.4.2.1. Lista de Eventos Desportivos

PIRPED > Organizador da competição desportiva > Editar espetáculo desportivo

Selecione a entidade que pretende representar
 (Selecione) ▼

Editar espetáculo desportivo

Organizador da competição desportiva

Editar dados do organizador

Gerir modalidade desportiva

Gerir época desportiva

Gerir competições

Adicionar promotor do espetáculo desportivo

Listar promotores do espetáculos desportivos

Adicionar espetáculo desportivo

Editar espetáculo desportivo

Gestão do Utilizador

Filtros para Listar Espetáculos Desportivos

Estado do Pedido
 Inserido ▼

Intervalo de datas
 [Calendar] a [Calendar]

Nome/Intervenientes do evento

1

Pesquisar Limpar Campos **2**

	Intervenientes	Competição	Promotor	Data do Evento	Estado do Pedido
Selecione	Sporting Clube de Portugal Sport Lisboa e Benfica	Campeonato Nacional	Federação Portuguesa de Futebol	01-10-2013 00:00:00	Inserido
Selecione	Volta a Portugal	Campeonato Nacional	Federação Portuguesa de Futebol	01-10-2013 00:00:00	Inserido

3

■ Faltam menos de 48h para o espetáculo desportivo
■ Faltam menos de 8 dias para o espetáculo desportivo

4

Imagem 22 - Lista de Eventos

Legenda da imagem 26:

1. Dados para pesquisa de eventos
 - a. A lista será preenchida com os eventos que respeitem o filtro selecionado
2. Botões de pesquisa ou para reiniciar os dados do filtro
3. Lista de eventos com respetivo atalho para seleção
4. Legenda do código de cores dos eventos listados

4.4.2.2. Efetuar Pedido de Policiamento em Recinto Desportivo

PIRPED > Organizador da competição desportiva > Evento Inserido

Selecione a entidade que pretende representar
(Selecione) ▼

Evento Inserido

Organizador da competição desportiva

Listar promotores do espetáculos desportivos

Editar espetáculo desportivo

Gestão do Utilizador

 <p>M.A.I. MINISTÉRIO DA ADMINISTRAÇÃO INTERNA Policiamento Desportivo Requisição de Forças de Segurança</p>	<p>Entidade Organizadora Federação Portuguesa de Futebol</p> <p>Entidade Promotora Federação Portuguesa de Futebol</p> <p>Modalidade Desportiva Futebol</p> <p>Época Desportiva 2013/2014</p>	<p>Estado do Pedido Inserido</p>
---	---	---

Elementos de identificação do espetáculo desportivo

Competição/Prova	Campeonato Nacional
Intervenientes	Sporting Clube de Portugal Sport Lisboa e Benfica
Data e hora da prova	01-10-2013 00:00:00
Grau de risco	Normal 1
Entradas	Pagas
Previsão do número de espectadores	10000
Duração prevista	4 (Horas)

Local do espetáculo desportivo

Local do espetáculo desportivo	Recinto desportivo 2
Distrito *	Lisboa ▼
Concelho *	Lisboa ▼
Freguesia *	Alvalade ▼
Recinto desportivo *	Alvalaxia XXI

Pedir Policiamento **Voltar** **3**

Imagem 23 - Efetuar Pedido em Recinto Desportivo

Legenda da imagem 27:

1. Dados do evento. Estes dados não são alteráveis pelo requerente pois são da responsabilidade do organizador
2. A informação sobre o local de realização do evento. Estes dados definirão qual o posto ou esquadra ficará responsável pelo policiamento. Após a submissão do pedido, procedimento descrito no ponto [Efetuar Pedido de Policiamento](#), será enviado um email de alerta para o posto ou esquadra responsável
3. Botões de confirmação ou cancelamento da submissão do pedido

4.4.2.3. Efetuar Pedido de Policiamento na Via Pública

PIRPED > Organizador da competição desportiva > Evento Inserido

Selecione a entidade que pretende representar
(Selecione)

Evento Inserido

Organizador da competição desportiva

Listar promotores do espetáculos desportivos

Editar espetáculo desportivo

Gestão do Utilizador

 M.A.I. MINISTÉRIO DA ADMINISTRAÇÃO INTERNA Policiamento Desportivo Requisição de Forças de Segurança	Entidade Organizadora Federação Portuguesa de Futebol Entidade Promotora Federação Portuguesa de Futebol Modalidade Desportiva Futebol Época Desportiva 2013/2014	Estado do Pedido Inserido
---	--	-------------------------------------

Elementos de identificação do espetáculo desportivo

Competição/Prova	Campeonato Nacional
Intervenientes	Volta a Portugal
Data e hora da prova	01-10-2013 00:00:00
Grau de risco	Normal
Entradas	Pagas 1
Previsão do número de espectadores	10000
Duração prevista	4 (Horas)

Local do espetáculo desportivo

Local do espetáculo desportivo Via pública **2**

Selecione a(s) força(s) de segurança GNR PSP

Local de partida do espetáculo desportivo

Distrito

Concelho

Freguesia

Local de chegada do espetáculo desportivo **3**

Distrito

Concelho

Freguesia

Documentos de autorização do espetáculo desportivo

Data da autorização **4**

Entidade responsável pela autorização

Carregue o(s) documento(s) de autorização Nenhum ficheiro selecionado

Ficheiro
Novo Documento de Texto.txt 5 <input type="button" value="Apagar"/>

6

Imagem 24 - Efetuar Pedido na Via Pública

Legenda da imagem 28:

1. Dados do evento. Estes dados não são alteráveis pelo requerente pois são da responsabilidade do organizador
2. Sendo um evento a realizar na via pública, será necessário seleccionar quais as forças de segurança que vão ser responsáveis pelo policiamento. Poderá ser uma ou as duas forças

3. A informação sobre os locais de início e fim da realização do evento. Estes dados definirão quais os postos ou esquadras que ficarão responsáveis pelo policiamento. Após a submissão do pedido, procedimento descrito no ponto [Efetuar Pedido de Policiamento](#), será enviado um email de alerta para o posto ou esquadra responsável
4. Dados sobre a autorização para realização do evento
 - a. Data da autorização
 - b. Entidade que autorizou
 - c. Será ainda pedida a submissão do documento digitalizado para facilitar o orçamento
5. Lista de ficheiros submetidos
6. Botões de confirmação ou cancelamento da submissão do pedido

4.4.2.4. Aceitar, Pedir Reapreciação ou Recusar Orçamento para Policiamento em Recinto Desportivo

PIRPED > Organizador da competição desportiva > Orçamento Enviado

Selecione a entidade que pretende representar
(Selecione)

Orçamento Enviado

Organizador da competição desportiva

Listar promotores do espetáculo desportivos

Editar espetáculo desportivo

Gestão do Utilizador



M.A.I.
 MINISTÉRIO DA ADMINISTRAÇÃO INTERNA
 Policiamento Desportivo
 Requisição de Forças de Segurança

Entidade Organizadora Federação Portuguesa de Futebol

Entidade Promotora Federação Portuguesa de Futebol

Modalidade Desportiva Futebol

Época Desportiva 2013/2014

Estado do Pedido
Orçamento Enviado

1

Elementos de identificação do espetáculo desportivo

Local do espetáculo desportivo

Elementos de identificação da força de segurança

Dados do orçamento

Tipo de Escalão	Descrição	Número de Efetivos	Número de Horas	Valor da Hora	ENCARGO
Oficial		1 Un.	4 h	20,00 €	80,00 €
Cabo/agente principal/guarda/agente		10 Un.	4 h	10,00 €	400,00 €

2

VALOR DO SERVIÇO PRESTADO 480,00 €

COMPARTICIPAÇÃO (10 %) 48,00 €

VALOR TOTAL DO SERVIÇO PRESTADO 432,00 €

Instruções de pagamento

Fundamentação para o pedido de reapreciação 3

Se optar por pedir a reapreciação do orçamento enviado, deverá fundamentar esse pedido, através do campo Fundamentação.

4

Aceitar Orçamento
Pedir Reapreciação
Rejeitar Orçamento
Voltar

Imagem 25 - Aceitar ou Recusar Orçamento

Legenda da imagem 29:

1. Informação sobre o evento e a esquadra ou posto responsável pelo policiamento
2. Dados do orçamento efetuado pela força de segurança e respetiva participação a aplicar
3. Sendo que no caso de eventos em recintos desportivos, será permitido ao requerente efetuar um pedido de reapreciação do orçamento, nesta caixa de texto será possível fundamentar esse pedido
4. Botões de submissão da decisão sobre o orçamento do policiamento
 - a. Aceitar orçamento, após a aceitação do orçamento, será enviado um alerta para a esquadra ou posto e os dados, tanto o evento como o orçamento, deixarão de ser passíveis de alteração por qualquer das partes. Assim, o policiamento ficará a aguardar pagamento por parte do promotor
 - b. A opção de 'Pedir Reapreciação', obriga a fundamentação e alerta a força de segurança responsável que deverá rever o orçamento e decidir se deve ou não efetuar alterações
 - c. Existirá ainda a opção de rejeitar orçamento que terminará o processo ficando o evento fechado a alterações

4.4.2.5. Aceitar, Pedir Reapreciação ou Recusar Orçamento para Policiamento em Eventos na Via Pública

PIRPED > Organizador da competição desportiva > Orçamento Enviado

Selecione a entidade que pretende representar
 (Selecione) ▼

Orçamento Enviado

Organizador da competição desportiva

Listar promotores do espetáculo desportivos

Editar espetáculo desportivo

Gestão do Utilizador

M.A.I.
MINISTÉRIO DA ADMINISTRAÇÃO INTERNA
 Policiamento Desportivo
 Requisição de Forças de Segurança

Entidade Organizadora Federação Portuguesa de Futebol

Entidade Promotora Federação Portuguesa de Futebol

Modalidade Desportiva Futebol

Época Desportiva 2013/2014

Estado do Pedido
Orçamento Enviado

Elementos de identificação do espetáculo desportivo ⌵

Local do espetáculo desportivo ⌵

Documentos de autorização do espetáculo desportivo 1 ⌵

Elementos de identificação da força de segurança ⌵

Dados do orçamento

Encargos da força de segurança GNR

Tipo de Escalão	Descrição	Número de Efetivos	Número de Horas	Valor da Hora	ENCARGO
Sargento/chefe		1 Un.	4 h	15,00 €	60,00 €
Cabo/agente principal/guarda/agente		10 Un.	4 h	10,00 €	400,00 €
VALOR DO SERVIÇO PRESTADO					460,00 €
COMPARTICIPAÇÃO (10 %)					46,00 €
VALOR TOTAL DO SERVIÇO PRESTADO					414,00 €

Instruções de pagamento da GNR

Encargos da força de segurança PSP 2

Tipo de Escalão	Descrição	Número de Efetivos	Número de Horas	Valor da Hora	ENCARGO
Oficial		1 Un.	4 h	20,00 €	80,00 €
Cabo/agente principal/guarda/agente		5 Un.	4 h	10,00 €	200,00 €
VALOR DO SERVIÇO PRESTADO					280,00 €
COMPARTICIPAÇÃO (10 %)					28,00 €
VALOR TOTAL DO SERVIÇO PRESTADO					252,00 €

Instruções de pagamento da PSP

Valor total do orçamento das Forças de Segurança

VALOR DO SERVIÇO PRESTADO	740,00 €
COMPARTICIPAÇÃO (10 %)	74,00 €
VALOR TOTAL DO SERVIÇO PRESTADO	666,00 €

Aceitar Orçamento
Rejeitar Orçamento
Voltar

3

Imagem 26 - Aceitar ou Recusar Orçamento

Legenda da imagem 30:

1. Informação sobre o evento e a esquadra ou posto responsável pelo policiamento

2. Dados do orçamento efetuado pela força ou forças de segurança e respetiva comparticipação a aplicar
3. Botões de submissão da decisão sobre o orçamento do policiamento
 - a. 'Aceitar Orçamento', após a aceitação do orçamento, será enviado um alerta para a esquadra ou posto e os dados, tanto o evento como o orçamento, deixarão de ser passíveis de alteração por qualquer das partes. Assim, o policiamento ficará a aguardar pagamento por parte do promotor
 - b. Nos eventos realizados na via pública, o requerente não terá a possibilidade de requerer uma reapreciação, pelo que terá apenas a opção de rejeitar orçamento que terminará o processo ficando o evento fechado a alterações

4.4.2.6. Aceitar, Recusar Orçamento Reapreciado

Após a reapreciação do orçamento por parte da força de segurança responsável, o requerente terá apenas a possibilidade de aceitar ou recusar o orçamento, não podendo remetê-lo para nova reapreciação.

PIRPED > Organizador da competição desportiva > Orçamento Enviado

Selecione a entidade que pretende representar
(Selecione)

Orçamento Enviado

Organizador da competição desportiva

Listar promotores do espetáculo desportivos

Editar espetáculo desportivo

Gestão do Utilizador

M.A.I.
MINISTÉRIO DA ADMINISTRAÇÃO INTERNA
 Policiamento Desportivo
 Requisição de Forças de Segurança

Entidade Organizadora Federação Portuguesa de Futebol

Entidade Promotora Federação Portuguesa de Futebol

Modalidade Desportiva Futebol

Época Desportiva 2013/2014

Estado do Pedido
Orçamento Enviado

Elementos de identificação do espetáculo desportivo 1

Local do espetáculo desportivo

Elementos de identificação da força de segurança 1

Dados do orçamento

Tipo de Escalão	Descrição	Número de Efetivos	Número de Horas	Valor da Hora	ENCARGO
Oficial		1 Un.	4 h	20,00 €	80,00 €
Cabo/agente principal/guarda/agente		10 Un.	4 h	10,00 €	400,00 €

VALOR DO SERVIÇO PRESTADO 480,00 €

COMPARTICIPAÇÃO (10 %) 48,00 €

VALOR TOTAL DO SERVIÇO PRESTADO 432,00 €

Instruções de pagamento

2

3

Aceitar Orçamento
Rejeitar Orçamento
Voltar

Imagem 27 - Aceitar ou recusar Orçamento

Legenda da imagem 31:

1. Informação sobre o evento
2. Dados do orçamento e respetiva fundamentação apresentada

3. Botões de submissão idênticos ao número 4 do ponto [Aceitar, Pedir Reapreciação ou Recusar Orçamento para Policiamento em Recinto Desportivo](#) mas sem a possibilidade de pedir reapreciação